

Aandachtsgebieden Plaatselijk Belang: samenwerking



Opbrengst belangrijkste rollen en taken

1. Initiatieven faciliteren met kennis en netwerk
2. Lokale organisaties en initiatieven verbinden
3. Advies aan de gemeente

Overige rollen en taken

4. Nieuwe ontwikkelingen aanjagen
5. Spreken namens inwoners, vertegenwoordigen
6. Afstemming tussen verenigingen organiseren
7. Bestuurlijke rol nemen in initiatieven
8. Gemeente helpen bij het ophalen van de mening van het dorp
9. Helpdesk zijn voor inwoners
10. Klankbord zijn voor de gemeente
11. Sparringpartner zijn voor..
12. Advies aan inwoners
13. Positief profileren van het dorp

Aandachtsgebieden Plaatselijk Belang: Samenwerking

Overige rollen en taken

14) Dorpsvisie opstellen

Als Plaatselijk Belang merken we dat er behoefte is aan een vernieuwde dorpsvisie voor De Krim.

Hiermee wordt duidelijk wat er nu speelt, wat er nodig is en welke problemen echt belangrijk zijn. Een dorpsvisie biedt houvast en structuur voor het bestuur.

Met de vernieuwde dorpsvisie kan worden gekeken of initiatieven passen bij de wensen en behoeften van het dorp

Aandachtsgebieden
Plaatselijk Belang:
samenwerking

Pb Radewijk



- Overleg om te leren van elkaar
- O.a over MFA en woonplan in Radewijk
 - Tiny house op een camping voor max 10 jaar

ACTIVITEITENKALENDER 2026-2027

Aandachtsgebieden
Plaatselijk Belang:
samenwerking

	Erger je niet toernooi	MFA De Beuk	30	Paaseierenactie	SamenSterk Pr.gem.
	lessen actie	Protestantse Gemeente	??	Pannenkoekenbakken	Supp.ver. DKB
	jaarsreceptie	vv DKB '44	April		
	maaltijd	MFA De Beuk	4	Paaseieren zoeken	BV Centrum
	toernooi (single)	Dartver. De Planeet	10	Lentemiddag en broodmaaltijd	55+ groep
	toernooi (koppel)	Dartver. De Planeet	10	Lijstcollecte	Oranjever. De Krim
12	Ledenvergadering	Supp.ver. DKB '44	11	Sjoeltoernooi voor genodigden	Sjoelvereniging
16	Jaarvergadering (middag)	55+ groep	12	Two Wieners (14:30 uur)	MFA de Beuk
17	Optreden 45 jr Revue	Krimse Revue	15	Algemene ledenvergadering	uitv.ver.De laatste Eer
24	Mannenbingo	Team Reuring	15	Bloemenactie	Supp.ver. DKB
29	Dorps Volleybaltoernooi	VV De Planeet	16	Sponsorloop	Gymver. Beatrix
Februari			26-2mei	Feestweek	Oranjevereniging
5	Dorps Volleybaltoernooi	VV. De Planeet	30	Revue optreden voor Oranje.ver.	De Krimse Revue
7	Travelin'band, CCR Tribute		Mei		
	en Tennessee Aces	Team Reuring	2	Openingsactiviteit Zwemb.OnderOns	Jong Oranje
7	WC papier actie	PB De Krim	4	Dodenherdenking	PB De Krim
13	Dorpsmaaltijd	MFA De Beuk	11-23	Famvri toernooi	Tennisver.
20	Pubquiz	Tennisver. De Krim	12	Bustocht met buffet na	55+ groep
Maart			14	Dauwzwemmen/wandelen/bootcamp	Zwembad/Actief bos
2-7	Potgrond actie	Krimse Revue	22	Fietstocht	55+ groep
9-13	Verkoopactie PKN	Jeugd PKN	30	Oldtimerdag	Ijsbaan vereniging
13	Vrij-Mi-Bo	Kanaalrock	Juni		
13	Dorpsmaaltijd	MFA De Beuk	1-5	Zwem 4 daagse	Zwembad OnderOns
14	De Wild East on Wheels	Kanaalrock	6	70 jarig bestaan BV Centrum	Buurtver.Centrum
19	Ledenvergadering	Gym. Ver. Beatrix	7	Jeudesboules toernooi	DDWH
20	Toneeluitvoering	55+ groep	9-12	Wandel 4 daagse	BV Centrum
23	Leden/jaarvergadering	PB De Krim	10	Algemene ledenvergadering	Oranjever. De Krim
23	Chocolade-actie	KC Centrum	12	Bingo	Act.ver. Samen Sterk
23	Paasstuk maken	Team Reuring	12	Bronmarkt en sponsorloop	KC de Bron
28	Terug naar de jaren...met Request DJ Tema	Team Reuring	13	Familietoernooi	VV DKB-44
			22-25	Fiets 4 daagse	BV Dommerswijk eo
			27	Jubileum 50 jaar	Tennisver. De Krim

Aandachts gebieden
Plaatselijk Belang:
samenwerking

Aandachtsgebieden Plaatselijk Belang

De Krim (Kindcentrum De Bron)

- Ontwerp is aangepast naar begrote vierkante meters
- Bouw begint naar verwachting tweede helft 2027
- Planning verschoven van gereed Q1 2027 naar Q3 2028.

Locatie	'24	2025				2026				2027				2028			
	Q4	Q1	Q2	Q3	Q4	Q1	Q2	Q3	Q4	Q1	Q2	Q3	Q4	Q1	Q2	Q3	Q4
Marsweijde	■	■	■	■	■	■	■	■	■	■	■	■	■				
Baalderhof	■	■	■	■	■	■											
Balkbrug	■	■	■	■	■	■	■	■	■	■	■	■	■	■			
Slagharen	■	■	■	■	■	■	■	■	■	■	■	■	■	■			
De Krim	■	■	■	■	■	■	■	■	■	■	■	■	■	■	■	■	■
Dedemsvaart						■	■	■	■	■	■	■	■	■	■	■	■

■ Voorbereiding ■ Bouw ■ Ingebruikname

Thema's vertaald naar:

Er zijn een aantal initiatieven die belangrijk zijn voor de toekomst:

- Behouden bieb
- Behouden zwembad
- Behouden Multi Functionele Accommodatie (MFA)
- Invulling van het vrijkomende terrein dorps huis.
- Woningen voor zorgbehoevende ouderen en jongeren.
- Verplaatsing school (2025)
- Woningbouw op voormalige schoolterrein (2027?)
- Verplaatsen speeltuin naar MFA, hierdoor meer woningbouw nabij schoolterrein? (Inbreiding)
- Vervanging 'bejaardenwoningen' → huur voor jongeren?(Woningstichting)
- Openbaar vervoer

Cascadeplan tot 2028

School wordt
wonen

Inbreiding?

Dorpshuis
wordt
woningbouw

Woningbouw

vervan
ging

woningbouw

Oude school
locatie wordt zorg
(ouderen en
begeleid wonen)

Relatie
inbreiding,
speeltuin/sport?

Nieuwe
school

MFA

Aandachtsgebieden
Plaatselijk Belang:
samenwerking

PB De Krim

Draaiboek



Aandachtsgebieden
Plaatselijk Belang:
communicatie

Website

HOME NIEUWS VOORZIENINGEN VERENIGINGEN OVER PB DE KRIM

PLAATSELIJK
BELANG DE KRIM

WIJ MAKEN ONS STERK VOOR DE BELANGEN VAN DE INWONERS, VERENIGINGEN,
STICHTINGEN EN VOORZIENINGEN VAN HET DORP DE KRIM

LAATSTE NIEUWS [Artikel over De Krim in de Toren](#)

Aandachtsgebieden
Plaatselijk Belang:
communicatie

Facebook

www.facebook.com/PlaatselijkBelangDeKrim

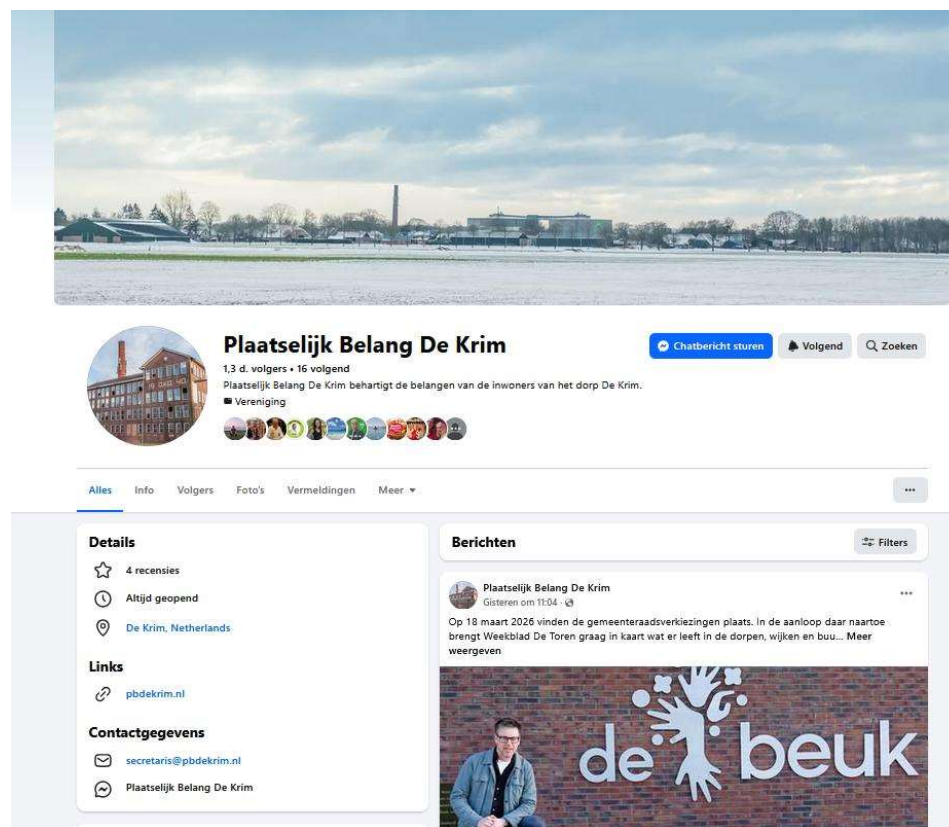

The image shows a screenshot of the Facebook profile for 'Plaatselijk Belang De Krim'. At the top is a wide landscape photo of a town with a prominent chimney under a cloudy sky. Below the photo is the profile picture, a circular image of a brick building. The name 'Plaatselijk Belang De Krim' is displayed in bold, with '1,3 d. volgers • 16 volgend' underneath. A description reads: 'Plaatselijk Belang De Krim behartigt de belangen van de inwoners van het dorp De Krim.' Below this is a row of small circular icons representing various community groups. Navigation buttons for 'Chatbericht sturen', 'Volgend', and 'Zoeken' are visible. A horizontal menu below the profile includes 'Alles', 'Info', 'Volgers', 'Foto's', 'Vermeldingen', and 'Meer'. The left sidebar contains 'Details' with 4 reviews, 'Altijd geopend', and location 'De Krim, Netherlands'. It also lists a link to 'pbdekrim.nl' and contact information for 'secretaris@pbdekrim.nl' and 'Plaatselijk Belang De Krim'. The right sidebar shows a 'Berichten' section with a post from 'Plaatselijk Belang De Krim' dated 'Gisteren om 11:04'. The post text says: 'Op 18 maart 2026 vinden de gemeenteraadsverkiezingen plaats. In de aanloop daar naartoe brengt Weekblad De Toren graag in kaart wat er leeft in de dorpen, wijken en buu... Meer weergeven'. Below the text is a photo of a man sitting in front of a brick wall with a large white logo that says 'de beuk'.

Aandachtsgebieden
Plaatselijk Belang:
communicatie

Schermbij Boonsmarkt

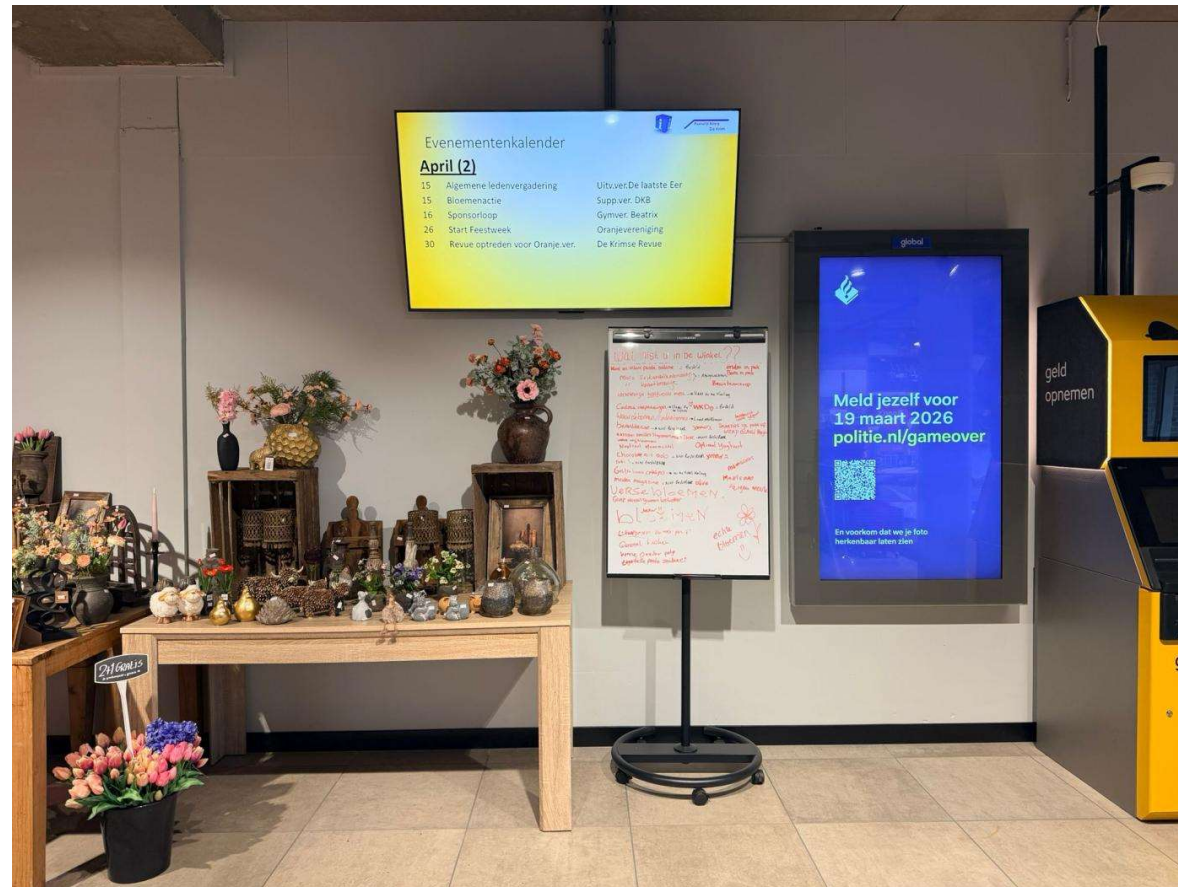

Verslag Kascontrole

Marcel van der Veen
Joop ter Horst

Vaststellen contributie,
voorstel blijft €12,50

Bestuursverkiezing

- Aftredend en niet herkiesbaar; Karin Mulder
- Aftredend en niet herkiesbaar; Johan Reefman
- Aftredend en niet herkiesbaar; Gerjan Snippe

Bestuursverkiezing

- Verkiesbaar; Robert Kikkert
- Verkiesbaar; Emiel Wijnhoudt
 - Verkiesbaar; Niek Hulst



RONDVRAAG

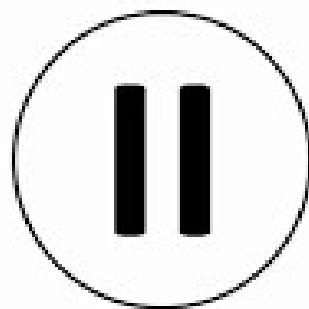

PAUZE



Informatieavond

Informatieavond (aanvang 20.30 uur)

- | | |
|---|---------------|
| 1. Uitkomsten Woonenquête De Krim 2025
Door: Plaatselijk Belang De Krim. | 20.30 – 20.45 |
| 2. Stand van zaken MFA en plannen kantine en bergruimte
Ijsbaanvereniging Ons Genoegen. | 20.45 – 21.00 |
| 3. Stand van zaken ontwikkeling woningbouw
locatie dorpshuis.
Door: Vrieling Makelaardij. | 21.00 – 21.30 |
| 4. Sluiting door voorzitter Eddy Vetker. | 21.30 – 21.35 |

Informatieavond



Uitkomsten Woon enquête De Krim 2025

Door Johan Reefman

Woon enquête 2025

Plaatselijk Belang
De Krim

School wordt
woningbouw

Meer dan MFA:
Cascade plan

Dorpshuis
wordt
woningbouw

woningbouw

Nieuwe school

School wordt
begeleid
wonen

MFA

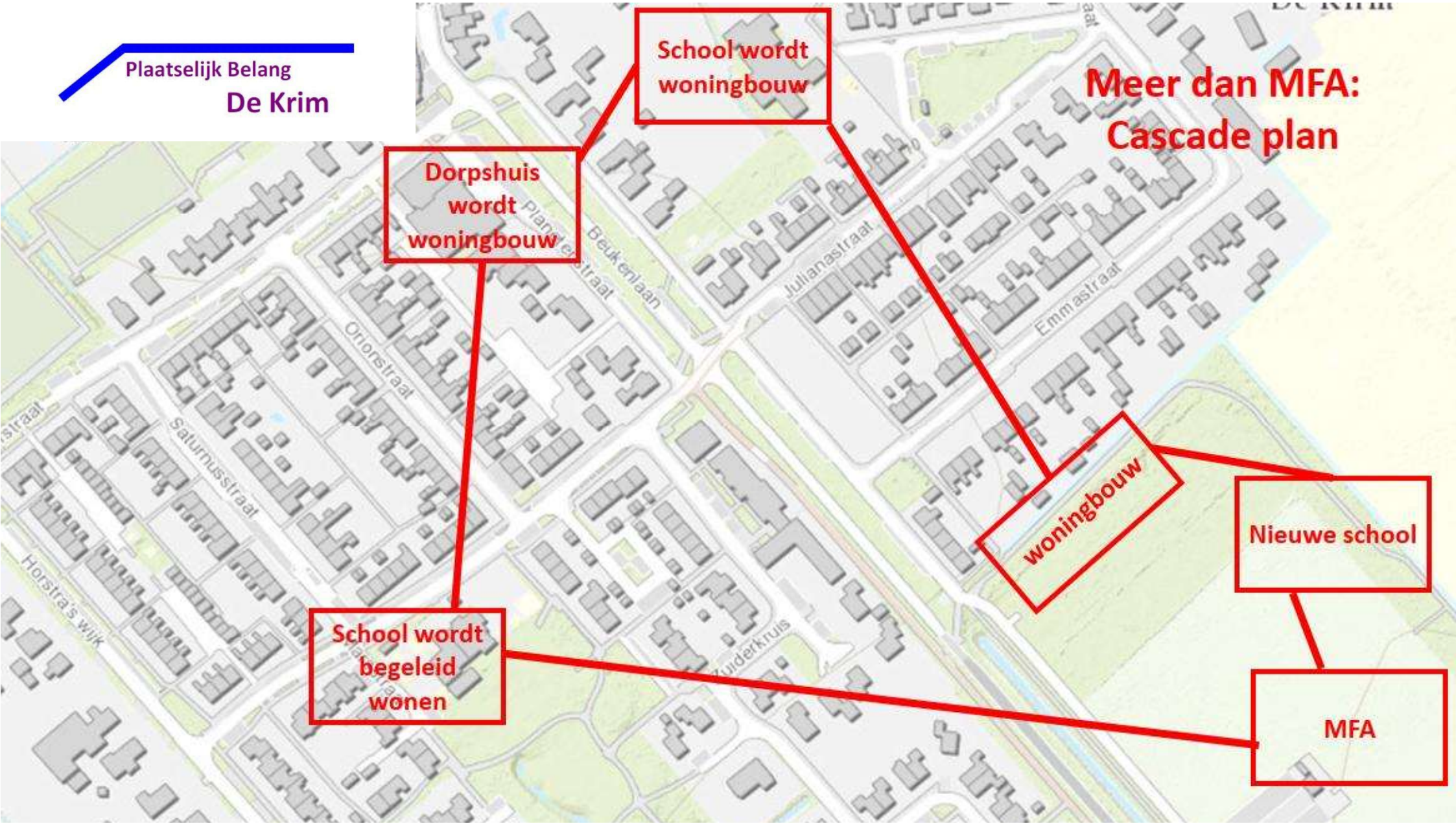

Aanleiding enquête

- Korte termijn: Planetenstraat (voormalig dorpshuisterrein, Vrieling)
- Korte termijn: terrein de Bron (mogelijk aansluitende kavels)
- Alles duurt lang → waarom niet alvast beginnen: gesprek gemeente

- Wat kunnen we zelf:
- Enquête → Bouwen naar behoefte, korte en langere termijn
- Basis voor aantal woningen is de plancapaciteit 2024-2031
 - 80 woningen, dat is inclusief recente nieuwbouw evenemententerrein en de bouw aan de Marsstraat